

Katalog över alster av

Marie-Louise Wallén Larsson och Lasse Larsson

Våra världar

Perioden 11 januari – 26 januari 2025

| "Våra världar" – Marie-Louise Wallén Larsson och Lars Larsson – Blandade tekniker | | | | |
|-----------------------------------------------------------------------------------|-------------|---------------------|--------------|-----------|
| Västerås Konsthall 11-26 januari 2025 | | | | |
| Nr på vägg | Nr digitalt | Titel | Konstnär | Pris (kr) |
| 1 | 100-001 | På vakt | Lars | privat |
| 2 | 100-002 | Orka vilja | Marie-Louise | 8000 |
| 3 | 100-003 | Vi udda | Lars | privat |
| 4 | 100-004 | Orka leka | Marie-Louise | 8000 |
| 5 | 100-005 | På vakt | Lars | privat |
| 6 | 100-006 | Våra världar? | Marie-Louise | 5000 |
| 7 | 100-007 | Utsikt | Lars | privat |
| 8 | 100-008 | Cirklar??? | Marie-Louise | 5000 |
| 9 | 100-009 | Hitta rätt? | Marie-Louise | 3000 |
| 10 | 100-010 | Allvarliga | Lars | privat |
| 11 | 100-011 | Glappkäft | Lars | privat |
| 12 | 100-012 | Masken på! | Lars | 3400 |
| 13 | 100-013 | Va, Va | Lars | privat |
| 14 | 100-014 | Q | Lars | 3200 |
| 15 | 100-015 | Vilsen! | Lars | 3000 |
| 16 | 100-016 | Lasses skisser | Lars | privat |
| 17 | 100-017 | Färgfält | Marie-Louise | 70000 |
| 18 | 100-018 | Frys intel! | Marie-Louise | 5000 |
| 19 | 100-019 | Värld, värld, värld | Marie-Louise | 70000 |
| 20 | 100-020 | Min Kul Tur | Marie-Louise | 32000 |
| 21 | 100-021 | Min Kul Tur | Marie-Louise | 32000 |
| 22 | 100-022 | På lek! | Lars | privat |
| 23 | 100-023 | Långben | Lars | privat |
| 24 | 100-024 | Hål i hål | Marie-Louise | 5000 |
| 25 | 100-025 | Jag är med får | Marie-Louise | 5000 |
| 26 | 100-026 | Orka njuta! | Marie-Louise | 8000 |
| 27 | 100-027 | Orka | Marie-Louise | 8000 |
| 28 | 100-028 | Orka leva! | Marie-Louise | 8000 |
| 29 | 100-029 | Inte lika | Marie-Louise | 8000 |
| 30 | 100-030 | Orka tänka | Marie-Louise | 8000 |
| 31 | 100-031 | Älska, älska, älska | Marie-Louise | 70000 |
| 32 | 100-032 | Objekt med innehåll | Marie-Louise | 5000 |
| 33 | 100-033 | Samling | Lars | privat |
| 34 | 100-034 | Språka | Lars | 5200 |

| | | | | |
|--------------------------------------------------------|---------|--------------------------|-----------------------|-----------------|
| 35 | 100-035 | DNA DNA | Marie-Louise | privat |
| 36 | 100-036 | Jury I-VII | Lars | privat |
| 37 | 100-037 | Olika bud | Marie-Louise | 5000 |
| 38 | 100-038 | Dirigent | Lars | privat |
| 39 | 100-039 | Allt går runt | Marie-Louise | 6000 |
| 40 | 100-040 | Utsikt | Lars | 4000 |
| 41 | 100-041 | Inget slut | Marie-Louise | 6000 |
| 42 | 100-042 | Kompis | Lars | privat |
| 43 | 100-043 | Fatta? | Marie-Louise | 5000 |
| 44 | 100-044 | Uppkäftig | Lars | privat |
| 45 | 100-045 | Mitt skåp | Lars | privat |
| 46 | 100-046 | Mitt språk, 3 st | | privat |
| 47 | 100-047 | Tårar | Lars | privat |
| 48 | 100-048 | Tau, Tau (bollar av ull) | | privat |
| 49 | 100-049 | Min hjärna | | privat |
| 50 | 100-050 | Lyckad fångst | Lars | 3200 |
| 51 | 100-051 | Vi är olika | Lars | privat |
| 52 | 100-052 | Mina tårar | Marie-Louise | 2500/st |
| 53 | 100-053 | Mina tårar | Marie-Louise | 2500/st |
| 54 | 100-054 | Sista färden | Marie-Louise och Lars | privat |
| 55 | 100-055 | Grupp 7 | Lars | privat |
| 56 | 100-056 | På tur | Lars | privat |
| 57 | 100-057 | Yes Yes | Lars | privat |
| 58 | 100-058 | Fågeldyrkan | Lars | privat |
| I skyltfönstren mot Sturegatan och i gången, Gallerian | | | | |
| 59 | 100-059 | Svart vit förvar | Marie-Louise | 5000 |
| 60 | 100-060 | Väskor | Marie-Louise | pris på begäran |
| 61 | 100-061 | Orka se | Marie-Louise | 8000 |
| 62 | 100-062 | Helan och Halvan | Lars | privat |
| 63 | 100-063 | Expedition | Lars | privat |
| 64 | 100-064 | DNA (knappar) | Marie-Louise | privat |
| 65 | 100-065 | På resa | Lars | privat |
| 66 | 100-066 | Väskor | Marie-Louise | pris på begäran |
| 67 | 100-067 | Objekt slutet | Marie-Louise | 5000 |
| 68 | 100-068 | DNA (knappar) | Marie-Louise | privat |
| 69 | 100-069 | Hon och Han | Lars | privat |

























Nummer på vägg
14, 15



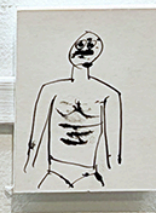



LASSE'S
SKISSER
!







Nummer på vägg
19



































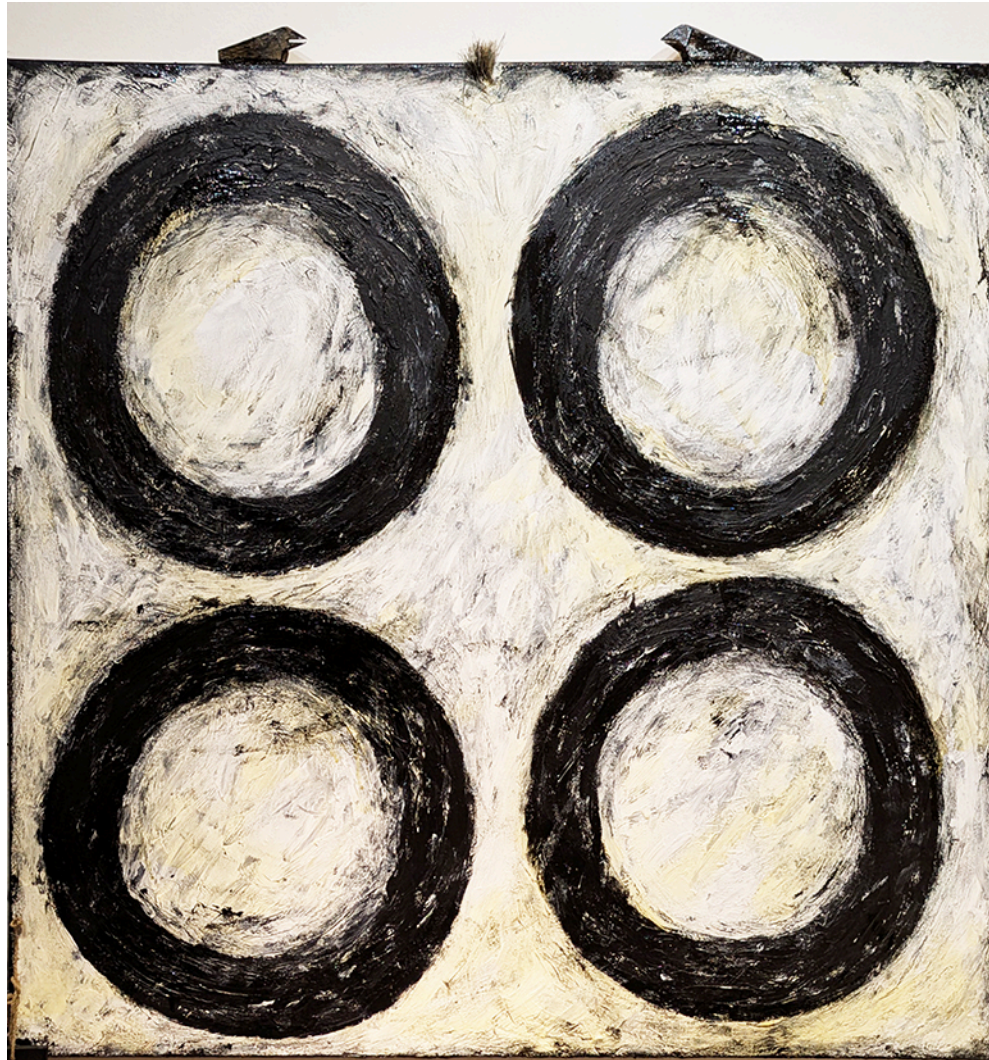



















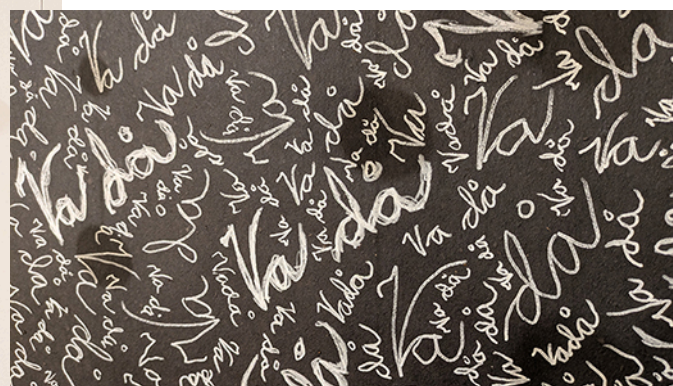

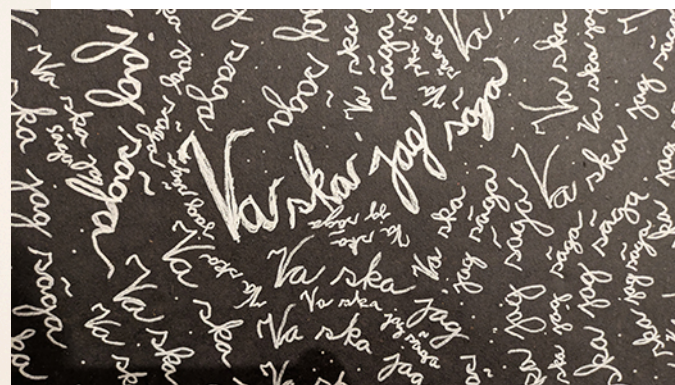





VERK

LASSES KONST

Dokumentationer av en absurd vårdprocess med en fiktiv sanning som passar förvärdna!

När sårsvanen smutskastas och kläder och matrestbruk är råddane. Vilken värld äro vi då?
 Vem kan man lita på när förvärdna av sårsvanen är det råddane? Där vårdtagare och anröriga mån ner sig förval för matrestbrukare.

Min hjärna, en del av Lars konstverk!

Mycket kort beskrivning av Lars fall.
 - Följaktundersökning av geriatriska i Västerås (efter second operation i Uppsala)
 - Föreundersökning av geriatriska i Västerås (efter second operation i Uppsala)
 - Förklarad PET och till undersökning av geriatriska i Västerås.
 - Förklarad PET och till undersökning av geriatriska i Västerås.
 - Förklarad PET och till undersökning av geriatriska i Västerås.
 - Förklarad PET och till undersökning av geriatriska i Västerås.
 - Förklarad PET och till undersökning av geriatriska i Västerås.

Diagnosstadiet värdar 2 är ganska röntgenstadiet på Lars hjärna, vilken geriatriska i Västerås.
 Förklarad av Lars Arneroth, Hillen- och sjukvårdsgårder och Jonas Ekstrand, geriatriska i Västerås.
 Förklarad av Lars Arneroth, Hillen- och sjukvårdsgårder och Jonas Ekstrand, geriatriska i Västerås. Detta förklarad efteråt.

De två ansvärd på geriatriska i Västerås i Brendes som det finns delat med är en sådant och en överlästare. Sedan och följande.

Vi kommer inte få tillräcka Lars men att värden utgått och gjort så många fel som har gjort uten att det får konsekvenser av den utvärderat!
 Genom ett språktestresultat alla givna fel som vreden gjort vil i yttre Brendes. Vi vil bedrda sanna indikator så att i värdensarna kan göra välkomna och anöriga tillit. Detta så att inte för blir utvärderat till Lars, hans familj, värdar och anöriga tillit. När många är ute har spänningen från språktestresultat, följande och andra Förklarad PET och till undersökning och till total språklig information om värdensarna och sanna delat? Överhuvud ska felaktigheter inom värden få konsekvenser för de som utsatt dem!

Lars diagnostiserades av geriatriska i Västerås med Alzheimers och vaskulär demens.
 Efter second operation i Uppsala framkom att han har frontlobedemensen och ansvärdslära.

Det finns idag ingen medicinsk behandling för frontlobedemensen.
 Det är noggrant mätt och sorgligt att ingen aktivitet i Brendes blir råddane. Detta trots att underlag som det finns att tillgå. Med tyfiska bevis för hur gallet till förklarad.

Vi är många till patientmötanden och IVO till de som samlar bara bortförklarad av maktstrukturerade tjänstemän där ingen vil i ansvar för alla de fel som begåna i Brendes.

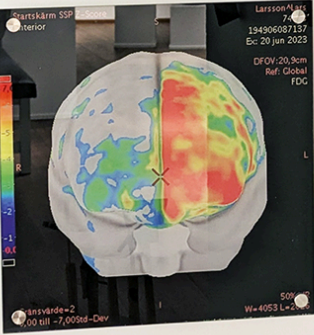
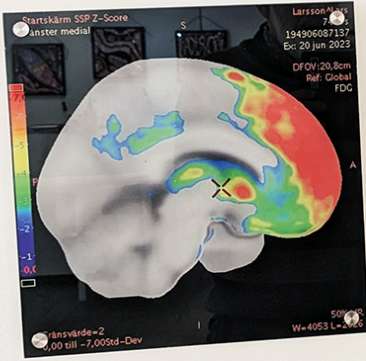
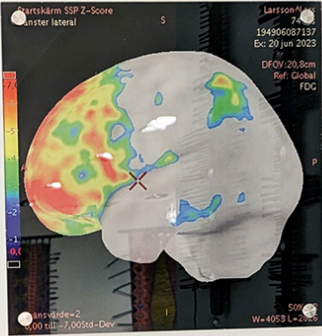

MIN HJÄRNA

49





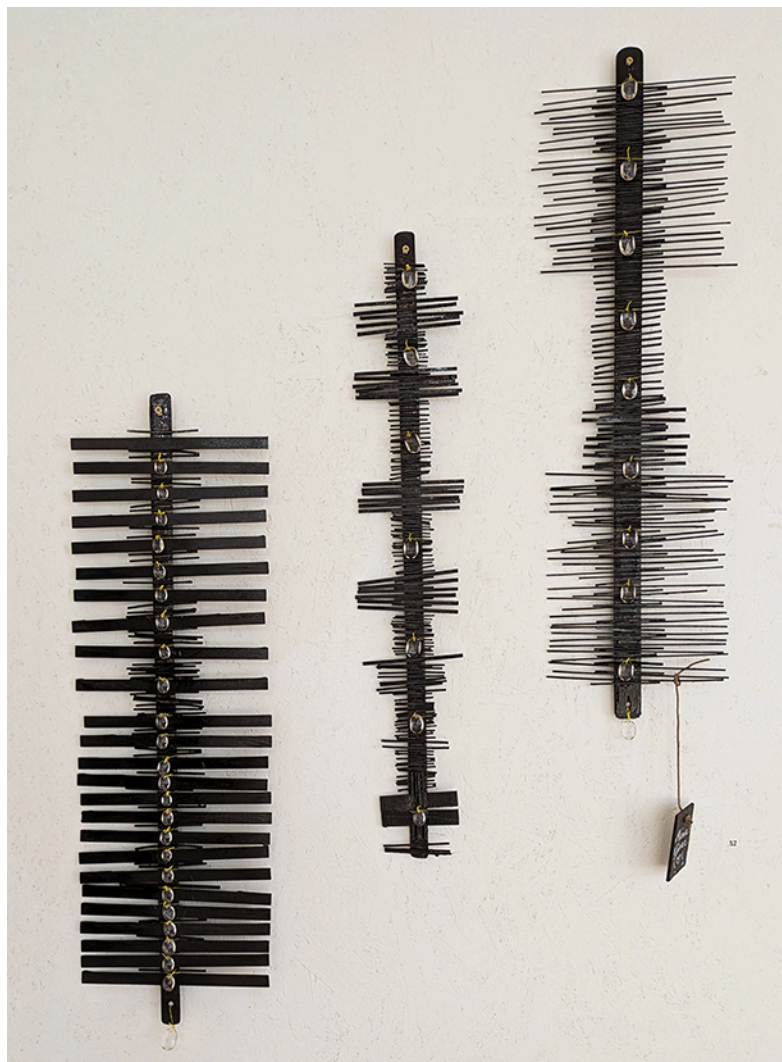







Nummer på vägg
56, 57, 58











